

NOTAS GERAIS

- 01- VERIFICAR MEDIDAS NA OBRA;
- 02- DIMENSÕES EM CENTÍMETROS, EXCETO ONDE INDICADO O CONTRÁRIO;
- 03- O PROJETO DE AR CONDICIONADO FOI REALIZADO COM BASE NO PROJETO ARQUITETÔNICO DISPONIBILIZADO;
- 04- O PROJETO DE AR CONDICIONADO FOI ELABORADO SEGUINDO AS PREMISSAS ESTABELECIDAS NA NORMA VIGENTE:
 - NBR 16401 - PARTE 01/02/03;
- 05- A RESPONSABILIDADE TÉCNICA PELO DIMENSIONAMENTO DOS ELETRODUTOS E DOS CONDUTORES ELÉTRICOS, BEM COMO DO SEU TRAÇADO É DO ELETRICISTA RESPONSÁVEL PELA OBRA;
- 06- A REDE FRIGORÍGENA DEVERÁ SER ISOLADA COM ISOLAMENTO ARMAFLEX, CONFORME DETALHE;
- 07- AS TUBULAÇÕES DE DRENO DEVERÃO SER ISOLADAS COM ESPUMA ELASTOMÉRICA E INTERLIGADAS NO PONTO FORNECIDO PELA CONSTRUTORA;
- 08- O RESPONSÁVEL PELO PROJETO DEVERÁ SER CONSULTADO EM QUALQUER ALTERAÇÃO DE OBRA PARA VALIDAÇÃO TÉCNICA;
- 09- DEVERÁ SER ANALISADO IN LOCO O DESVIO DAS TUBULAÇÕES ONDE HOUVER PASSAGENS DAS VIGAS;
- 10- A INSTALAÇÃO DOS SUPORTES DAS TUBULAÇÕES FRIGORÍGENAS PODERÁ SER SUBSTITUÍDA POR FITA PERFORADA DE AÇO;
- 11- DEVERÁ SER INSTALADA UMA VÁLVULA DE BLOQUEIO DO TIPO GBC STANDARD EM CADA UNIDADE EVAPORADORA. O DIMENSIONAMENTO DEVE SER REALIZADO PELO INSTALADOR NO MOMENTO DA COMPRA;
- 12- SERÁ NECESSÁRIA A ADAPTAÇÃO DO SPLIT VENT DOS QUARTOS PELA EMPRESA RESPONSÁVEL PELA EXECUÇÃO DE CLIMATIZAÇÃO E VENTILAÇÃO MECÂNICA.

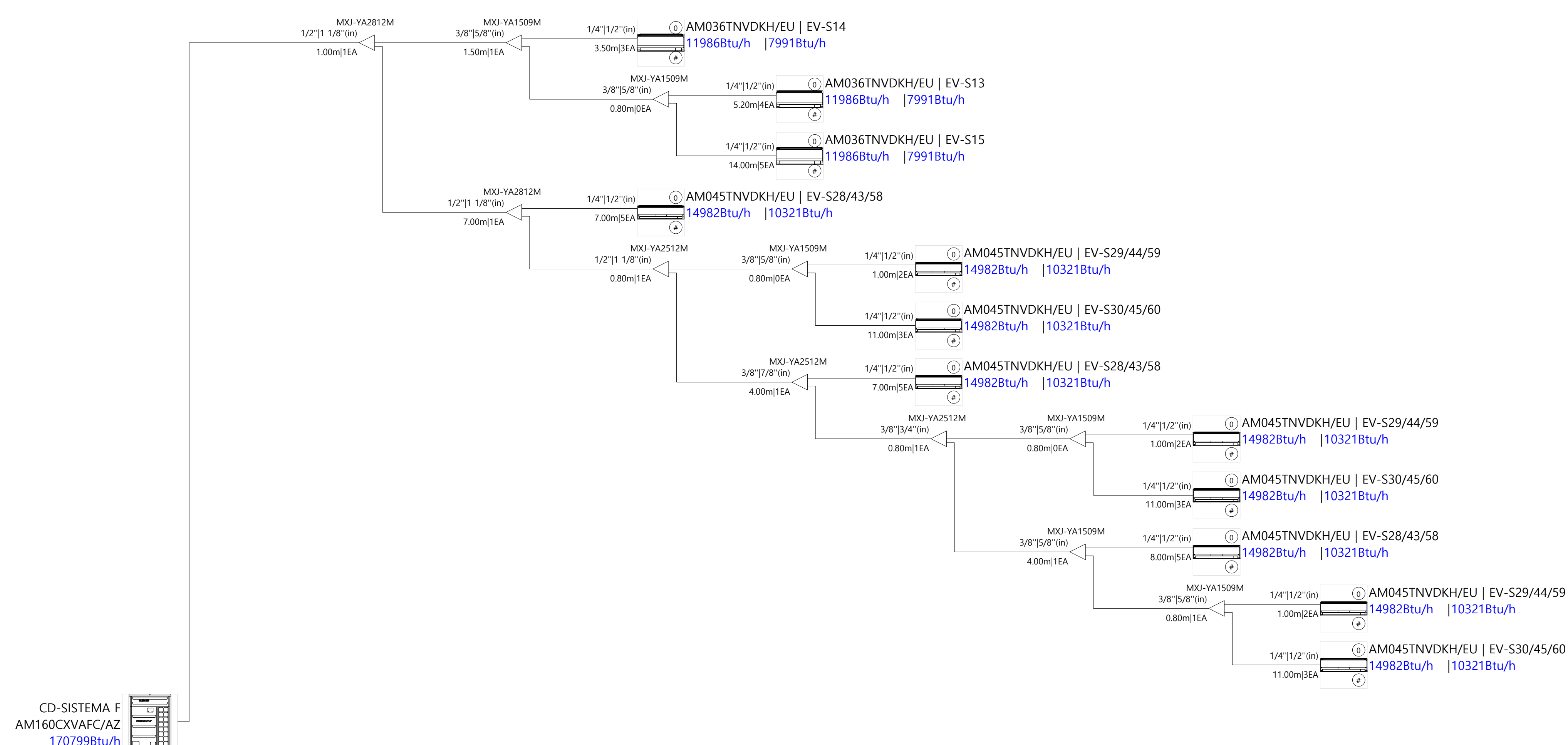
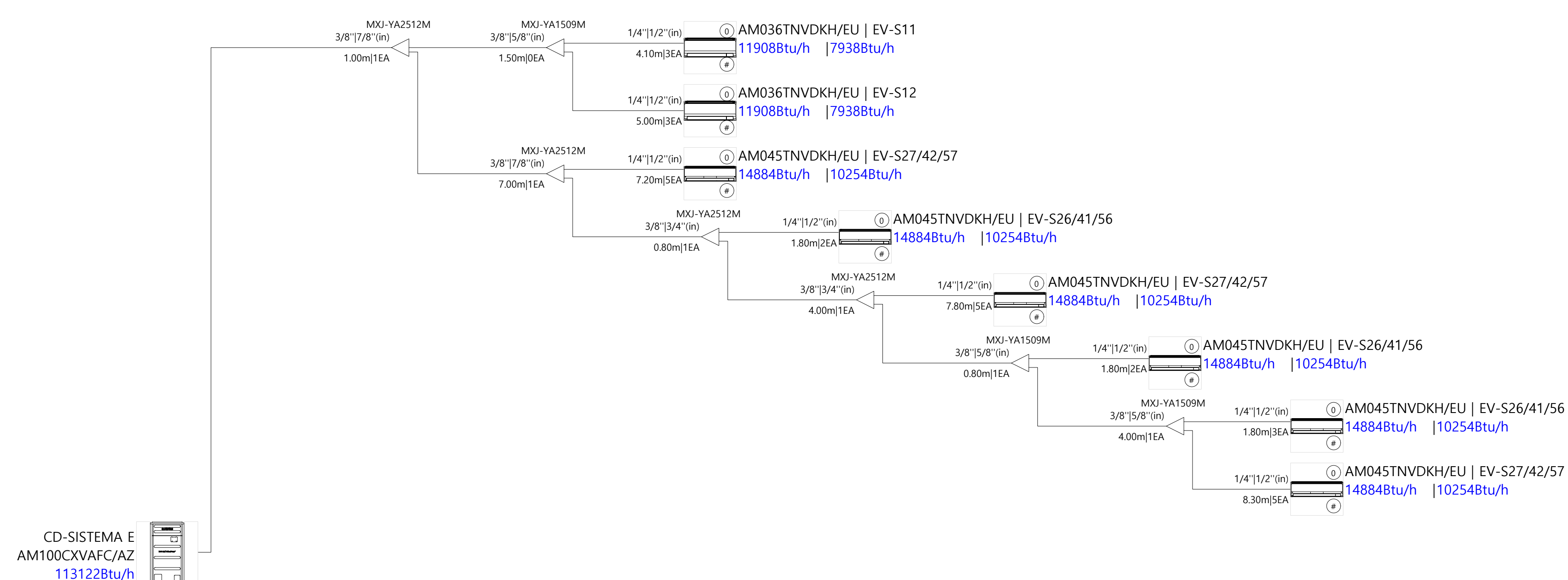
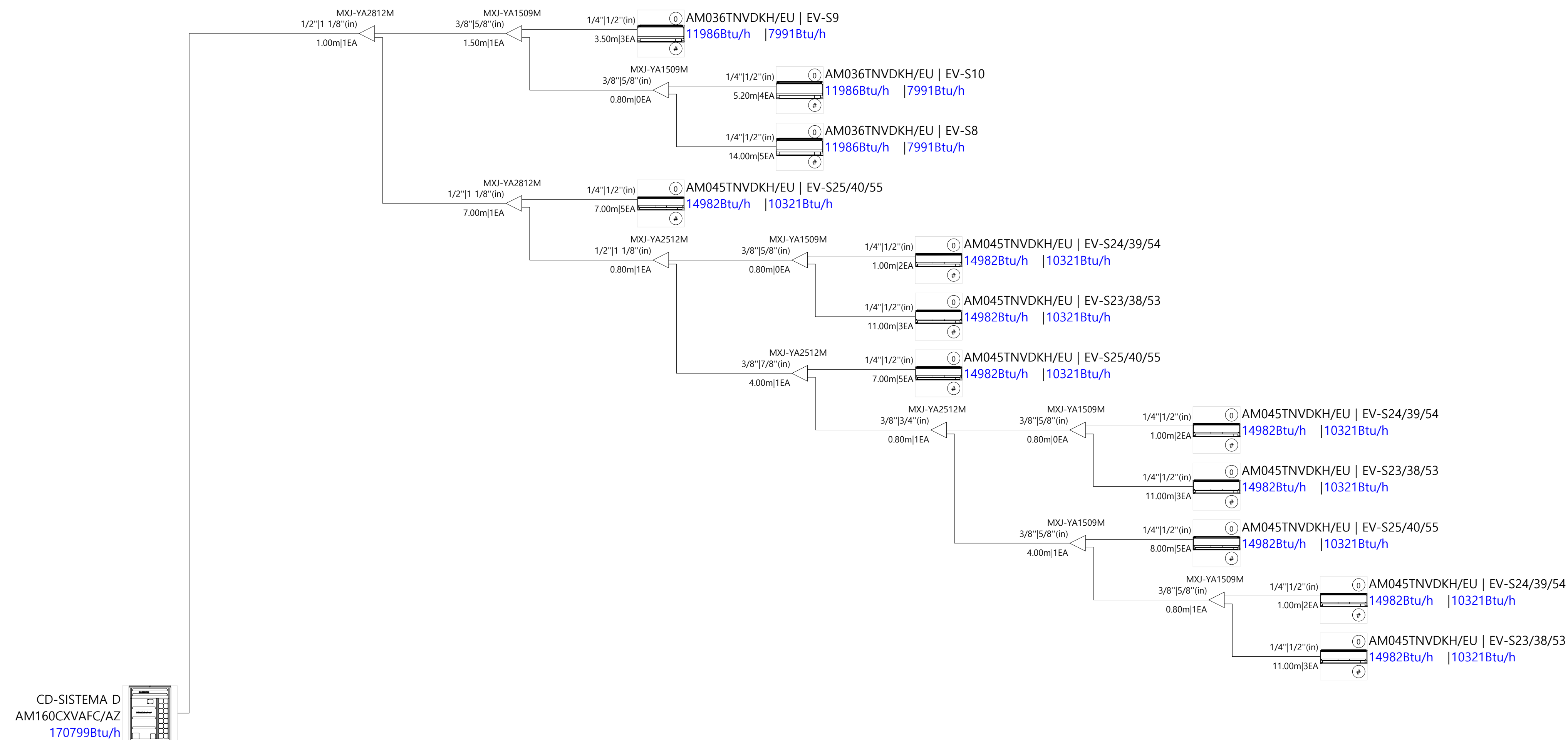

SIMBOLOGIA:

- (XX-XX) - IDENTIFICAÇÃO DE EQUIPAMENTO E ACESSÓRIO
- (XXX) - IDENTIFICAÇÃO DE INSUFILAMENTO DE AR EM m³/h
- (XXX) - IDENTIFICAÇÃO DE AR EXTERNO EM m³/h
- ▼ - IDENTIFICAÇÃO DE PONTO DE FORÇA
- - IDENTIFICAÇÃO DE PONTO DE DRENO
- - TUBULAÇÃO FRIGORÍGENA
- - IDENTIFICAÇÃO DE DESVIO DE TUBULAÇÃO
- - IDENTIFICAÇÃO DE SUBIDA DE TUBULAÇÃO

01	REVISÃO	21/10/2025	GUIHERME FERREIRA
00	EXECUTIVO	15/08/2025	MATEUS
00	EMISSÃO INICIAL	08/07/2025	IAGO
REV.	ALTERAÇÕES	DATA	ELABORADO POR

ETAPA: PROJETO EXECUTIVO
 DESCRIÇÃO: PROJETO DE AR CONDICIONADO E VENTILAÇÃO MECÂNICA

CLIENTE: HOTEL SESC ARAXÁ - VIÁVEL

ELABORADO POR: DELTA R. Dr. Edmar Cunha, 150 - Vila Santa Teresinha - Araxá - MG Rua Bueno do Prado, 525 - Alto dos Pinheiros, BH Tel.: (051) 3864-0038 E-mail: comercial@deltaprojetos.com.br	OBRA: R. DR. EDMAR CUNHA, 150-VILA SANTA TERESINHA - ARAXÁ-MG ASSUNTO: FLUXOGRAMAS VRF	ESCALA: INDICADA	DATA: 21/10/2025
	FOLHA Nº: 04/06	REVISÃO Nº: 01	

RT/ENG: CHARLES DANIEL DA PAIXÃO MARQUES - CREA/MG-234820